



Landwirtschaftliche Bundesversuchswirtschaften GmbH

Rottenhauserstraße 32
3250 Wieselburg

Tel +43 7416 522 41-0
Fax +43 7416 522 41-15
Mail office@bvw.at

Objekt: Pöchlarn III

Adresse: Anton Lasselsbergerstraße 3
3380 Pöchlarn

Lage: Das Objekt liegt im neuen Gewerbegebiet östlich
der Wörther Brücke.

Ausstattung: Grundstück: ca. 4.700 m²
Gesamthallenfläche: 1.350 m²
Kleinste Einheit: ca. 1.350 m²
davon Bürofläche: ca. 300 m²
Halle beheizbar

Nutzung: Der Standort kann optimal als Auslieferungslager,
Blocklager, Kommissionierlager genutzt werden.
Die Anmietung von Teilflächen ist ebenfalls möglich.



LEGENDE:

MAUERWERK	STANDBETON
HOLZ	BRAND
BETON	ABBRICH

NATURMASSE NEHMEN !
KOTEN PRÜFEN !

BAUHERBER: LANDWIRTSCHAFTLICHE NOTHILFSGEMEINSCHAFTEN GMBH NOTHILFSAUSBAUSTR. 22 3055 WIEBELBRUNN	MASTSTAB: 1:100	OBJEKT: BAW INC. K.C.G. ZIELLEHRE 18.07.2005
GRUNDRISSLEGENDE: LANDWIRTSCHAFTLICHE NOTHILFSGEMEINSCHAFTEN GMBH NOTHILFSAUSBAUSTR. 22 3055 WIEBELBRUNN	PLAN NR.: 018108	
BAUHERBERZEICHEN:		
BAUHERBER:		
BAUHERBERZEICHEN:		
ERRICHTUNGSLEHNER LAGERHALLE MIT BURGOEBÄUDE		
PANELLE 1100 X90 HOCHLAGE		
EINREICHPLAN		

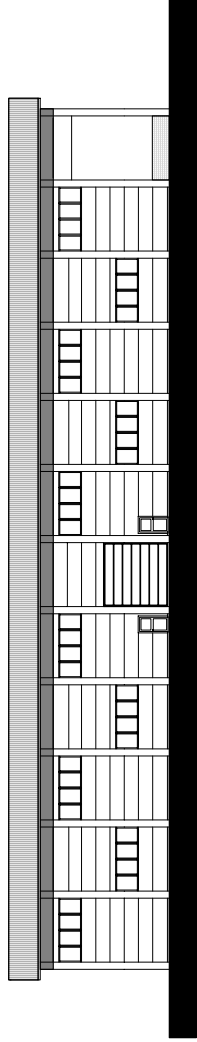

WESTANSICHT

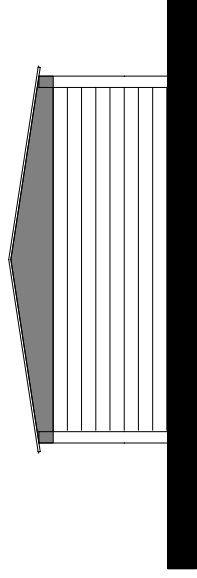

NORDANSICHT

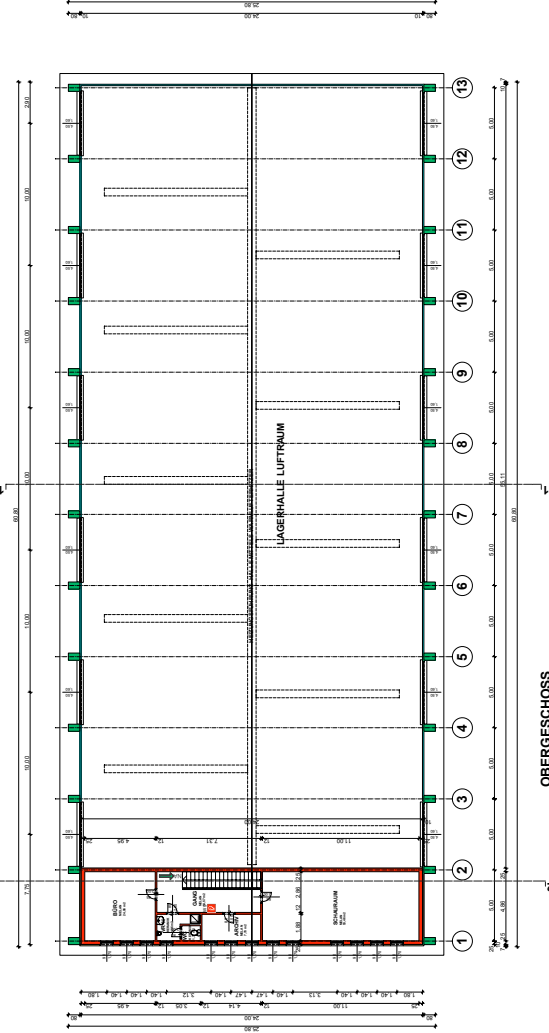

OBERGESCHOSS

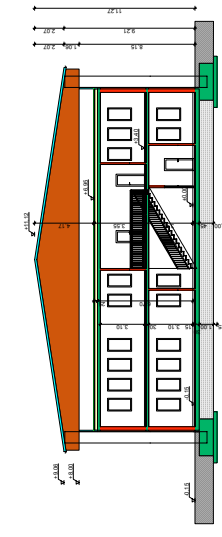

SCHNITT 2-2

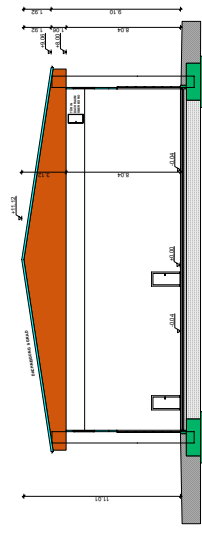

SCHNITT 1-1